



INSTRUCTION GUIDE MODE D'EMPLOI GUÍA DE INSTRUCCIONES ANLEITUNG GEBRUIKSAANWIJZING GUIDA PER L'USO  
 GUIA DE INSTRUÇÕES ИНСТРУКЦИЯ ИНСТРУКЦИЈА ПРІРУЧКА S POKYNY PRÍRUČKA S POKYMI  
 HASZNÁLATI ÚTMUTATÓ GHID CU INSTRUCȚIUNI ΟΔΗΓΟΣ ΧΡΗΣΗΣ UPUTE РЪКОВОДСТВО С ИНСТРУКЦИИ  
 NAVODILA ZA UPORABO TALIMAT REHBERI 说明指南

3+



INSTRUCTIONAL VIDEOS! INSTRUCTIONS VIDEO! VÍDEOS TUTORIALES! VIDEOANLEITUNGEN!  
 INSTRUCTIEVIDEO'S VIDEO DI ISTRUZIONI! VÍDEOS DE INSTRUCCIONES! ВИДЕОИНСТРУКЦИИ!  
 FILMY INSTRUKTAŻOWE INSTRUKTÁŽNÍ VIDEÁ! INSTRUKTÁŽNE VIDEÁ! ÚTMUTATÓ VIDEÓK!  
 CLIPURI VIDEO CU INSTRUCȚIUNI BİNTEO OAHNINI! VIDEOZAPISI S UPUTAMA!  
 ВИДЕОКЛИПОВЕ С ИНСТРУКЦИИ! VIDEOPOSNETKI Z NAVODILI! TALIMAT VÍDEOLARI! 说明视频!

www.PawPatrol.com/CatpackPlayset

Retain this information, addresses and phone numbers for future reference. Conservez les informations, adresses et numéros de téléphone pour consultation ultérieure. Conserve toda la información, las direcciones y los números de teléfono para futuras referencias. Alle Informationen, Adressen und Telefonnummern bitte für mögliche Rückfragen aufbewahren. Bewaar deze informatie, adressen en telefoonnummers voor toekomstig gebruik. Conservare informazioni, indirizzi e numeri di telefono per riferimento futuro. Guarde todos os endereços, números de telefone e demais informações para consulta e referência. Запишіть указані на упаковці адресу і номери телефонів, щоб у вас була можливість зв'язатися з нами. Рекомендується прикрити вікно. Игровые материалы. Спин Мастер Лтд., 225 Кинг Стрит Вест, Торонто, ОН М5В 3М2 Канада 18006228339. Zachowaj niniejsze informacje, adresy i numery telefonów na wypadek, gdyby były potrzebne w przyszłości. Uložte si tyto informace, adresy a telefonní čísla pro budoucí použití. Tieto informácie, adresy a telefónne čísla si uchovajte na ďalšie použitie. A tudnivalókat, a címeket és a telefonszámot őrizze meg későbbi használatra. Pástrajz aceste informații, adresele și numerele de telefon pentru consultare ulterioară. Διατηρήστε αυτές τις πληροφορίες, τις διευκύνσεις και τους αριθμούς τηλεφώνου για μελλοντική αναφορά. Spremite ove informacije, adrese i brojeve telefona za buduće potrebe. Запазете тази информация, адресите и телефонните номера за бъдеща справка. Shranite te informacije, naslove in telefonske številke, ker jih boste morda potrebovali v prihodnosti. Bu bilgien, adresi ve telefon numaralarını daha sonra kullanmak üzere saklayın. 请保留此信息、地址和电话号码,以供日后参考。

**NORTH AMERICA - AMÉRIQUE DU NORD**  
 1-800-622-8339, [customer@spinmaster.com](mailto:customer@spinmaster.com)  
**UK** - 0800 206 1191, [serviceuk@spinmaster.com](mailto:serviceuk@spinmaster.com)  
**IRELAND** - 1800 992 249  
**FRANCE** - 0800 909 150, [servicefr@spinmaster.com](mailto:servicefr@spinmaster.com)  
**AUSTRALIA** - 1800 316 982, [customer@spinmaster.com](mailto:customer@spinmaster.com)  
**DEUTSCHLAND** - 0800 0101 0222, [kundenservice@spinmaster.com](mailto:kundenservice@spinmaster.com)  
**SCHWEIZ** - 0800 561 350 • ÖSTERREICH - 0800 297 267  
**NETHERLAND** - 0800 022 3683, [klientenservice@spinmaster.com](mailto:klientenservice@spinmaster.com)  
**BELGIË/BELGIQUE** - 0800 77 688 • LUXEMBOURG - 800 2 8044  
**ITALIA** - 800 788 532, [servizio@spinmaster.com](mailto:servizio@spinmaster.com)  
**MEXICO** - 800 9530147, [servicio@spinmaster.com](mailto:servicio@spinmaster.com)  
**POLSKA** - 800080238, [poland@spinmaster.com](mailto:poland@spinmaster.com)  
**ČESKÁ REPUBLIKA** - 800550530, [czechrepublic@spinmaster.com](mailto:czechrepublic@spinmaster.com)  
**SLOVENSKO** - 0800232800, [slovakia@spinmaster.com](mailto:slovakia@spinmaster.com)  
**MAGYARORSZÁG** - 080 100 052, [hungary@spinmaster.com](mailto:hungary@spinmaster.com)  
**ROMANIA** - 0800400015, [romania@spinmaster.com](mailto:romania@spinmaster.com)  
**РОССИЯ** - 88003013822, [russia@spinmaster.com](mailto:russia@spinmaster.com)  
**WWW.SPINMASTER.COM**

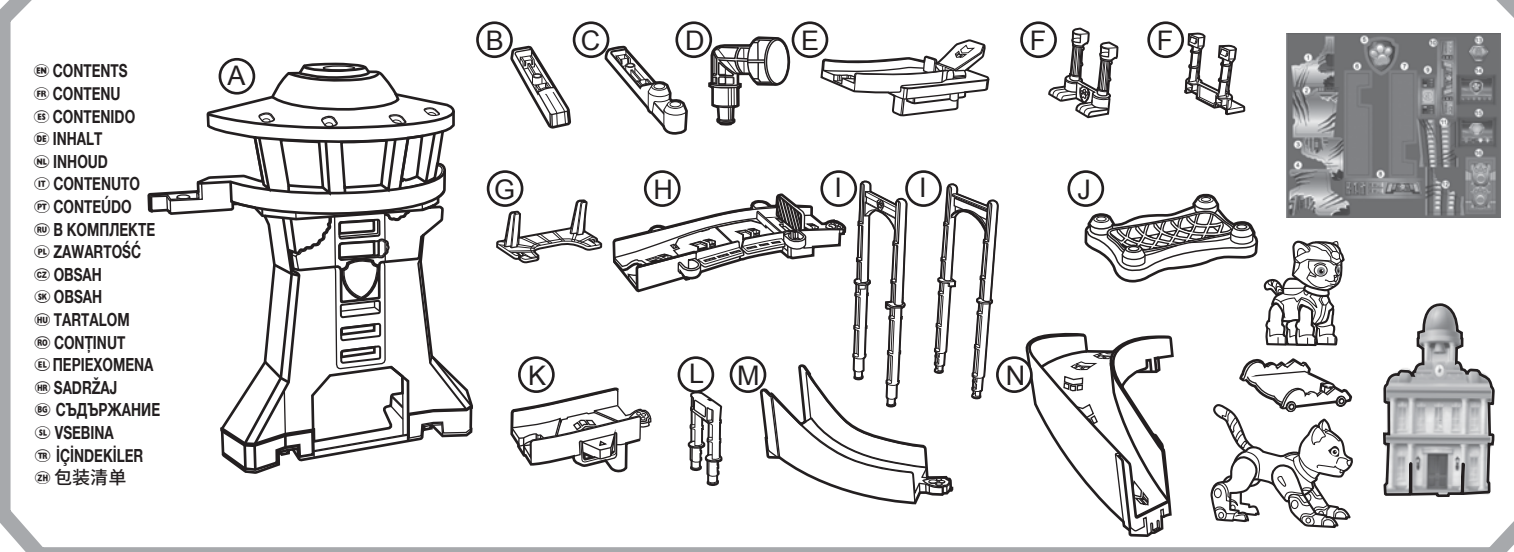

**CONTENTS**  
 CONTENUTO  
 INHALT  
 INHOUD  
 CONTENUTO  
 CONTEÚDO  
 B KOMPLETEK  
 ZAWARTOŚĆ  
 OBSAH  
 OBSAH  
 TARTALOM  
 CONTINUT  
 ПЕРІХОМЕНА  
 SADRŽAJ  
 СЪДЪРЖАНИЕ  
 VSEBINA  
 İÇİNDEKLER  
 包裝清單

**WARNING: CHOKING HAZARD** - Small parts. Not suitable for children under three years. Do not aim at eyes or face.  
**ATTENTION ! DANGER D'ÉTOUFFEMENT** - Contient de petits éléments. Ne convient pas aux enfants de moins de trois ans. Ne pas viser les yeux ou le visage.  
**ADVERTENCIA: PELIGRO DE ASFIXIA** - Contiene piezas pequeñas. No conviene para niños menores de tres años. No se ha de apuntar a los ojos ni a la cara.  
**ACHTUNG: ERSTICKUNGSGEFAHR** - Kleinteile. Nicht für Kinder unter drei Jahren geeignet. Nicht auf Augen oder Gesicht zielen.  
**WAARSCHUWING: VERSTIKKINGSGEVAAR** - Kleine onderdelen. Niet geschikt voor kinderen jonger dan drie jaar. Niet op ogen of gezicht richten.  
**AVVERTENZA: RISCHIO DI SOFFOCAMENTO** - Pezzi piccoli. Non adatto a bambini di età inferiore a tre anni. Non mirare agli occhi o al volto.  
**ATENÇÃO: PERIGO DE ASFIXIA** - Peças pequenas. Contra-indicado para crianças com menos de 3 anos. Não mire na direção dos olhos ou do rosto.  
**ПРЕДУПРЕЖДЕНИЕ! ОПАСНОСТЬ УДУШЬЯ** - Мелкие детали. Не подходит для детей в возрасте до 3 лет. Не направляйте игрушку в глаза или лицо.  
**OSTREZENIE: NIEBEZPIECZYSTWO ZADŁAWIENIA** - Drobné elementy. Nie nadaje się dla dzieci w wieku poniżej 3 lat. Nie celować w oczy i twarz.  
**UPOZORNĚNÍ: NEBEZPEČÍ UDUŠENÍ** - Obsahuje malé části. Nevhodné pro děti do tří let. Nemířte na oči ani na obličej.

**UPOZORNENIE: NEBEZPEČENSTVO UDUŠENIA** - Obsahuje malé predmety. Nevhodné pre deti do troch rokov. Nemierite do očí alebo tváre.  
**FIGYELMEZTETÉS: FULLADÁSVESZÉLY** - Apró alkatrészek. Csak három évnél idősebb gyermekek számára alkalmas. Ne célozzon szemre vagy arcra.  
**AVERTISMENT: PERICOL DE ASFIXIERE** - Piese mici. Contraindicat copiilor mai mici de trei ani. Nu țintii spre ochi sau față.  
**ΠΡΟΕΙΔΟΠΟΙΗΣΗ: ΚΙΝΔΥΝΟΣ ΠΝΙΓΜΟΥ** - Μικρά μέρη. Δεν είναι κατάλληλο για παιδιά κάτω των τριών ετών. Μην στοχεύετε στα μάτια και στο πρόσωπο.  
**UPOZORENJE: OPASNOST OD GUŠENJA** - Mali dijelovi. Igračka nije prikladna za djecu mlađu od tri godine. Nemojte ciljati prema očima ni licu.  
**ВНИМАНИЕ: ОПАСНОСТ ОТ ЗАДЪВЯНЕ** - Малки части. Неподходящо за деца под тригодишна възраст. Не се целете в очите или лицето.  
**OPROZORO!** - NEVARNOST ZADUŠITVE - Majhni deli. Ni primerno za otroke, mlajše od treh let. Ne merite v oči ali obraz.  
**UYARI: BOĞULMA TEHLİKESİ** - Küçük parçalar. Üç yaşından küçük çocuklar için uygun değildir. Gözlere veya yüze doğru nişan almayın.  
**警告: 内含小零件, 有窒息危险。**  
 不适合三岁以下儿童。  
 不要对着眼睛或面部发射。

**SOME ADULT ASSEMBLY REQUIRED.**  
 UNE PARTIE DU MONTAGE DOIT ÊTRE RÉALISÉE PAR UN ADULTE.  
 REQUISIERE SER ARMADO POR UN ADULTO.  
 TEILWEISER ZUSAMMENBAU DURCH ERWACHSENE ERFORDERLICH.  
 MOST DEELS DOOR EEN VOLWASSEN IN ELKAAR WORDEN GEZET.  
 IL MONTAGGIO RICHIEDE L'AUTO DI UN ADULTO.  
 PEÇA AJUDA A UM ADULTO PARA MONTAR O BRINQUEDO.  
 ПРИ СБОРКЕ НЕКОТОРЫХ ДЕТАЛЕЙ ПОТРЕБУЕТСЯ ПОМОЩЬ ВЗРОСЛЫХ.  
 NIEKTÓRE ELEMENTY WYMAGAJĄ ZŁOŻENIA PRZEZ OSOBĘ DOROSŁĄ.  
 JE NUTNÁ ČÁSTEČNÁ MONTÁŽ Dospelým.  
 ČAST MONTÁŽE VYŽADUJE DOSPELÚ OSOBU.  
 AZ ÖSSZERAKÁSHOZ FELNŐTT SEGÍTSÉGE SZÜKSÉGES.  
 UNELE OPERATI DE ASAMBLARE TREBUIE EFECTUATE DE UN ADULT.  
 Н ЗУНАРМОЉОГНН ПРЕПЕИ НА ГИВЕИ АПО СВИМКО.  
 НЕКЕ ДЈЕЛОВЕ МОРА САСТАВИТИ ОДРАСЛА ОСОБА.  
 НЕОБХОДИМО Е ИЗВЕСТНО СЛОБЈАВАНЕ ОТ СТРАНА НА ВЪЗРАСТЕН.  
 ПРИ СЕСТАВИ ЈЕ ДЕЛОМА ПОТРЕБНА ПОМОЌ ОДРАСЛЕ ОСОБЕ.  
 YETİSKİNLER TARAFINDAN MONTAJ GEREKLİDİR.  
 某些部分需要由成人装配。

Spin Master Ltd.™PAW PATROL and all related titles, logos, characters and SPIN MASTER logo are trademarks of Spin Master Ltd. Used under license. All rights reserved.  
 Nickelodeon and all related titles and logos are trademarks of Viacom International Inc.  
 Spin Master Ltd.™PAW PATROL et tous les titres, logos et personnages connexes, ainsi que le logo SPIN MASTER, sont des marques de commerce de Spin Master Ltd. Utilisées sous licence. Tous droits réservés.  
 Nickelodeon et tous les titres et logos connexes sont des marques de commerce de Viacom International Inc.  
 Spin Master reserves the right to withdraw the application and discontinue the website www.PawPatrol.com/CatpackPlayset at any time.  
 Spin Master se réserve le droit de supprimer l'application et le site Internet www.PawPatrol.com/CatpackPlayset à tout moment.  
 Juguete Importado por: Spin Master México, S.A. de C.V. Av. Insurgentes Sur No.1070 piso 8, Colonia Insurgentes San Borja, Alcaldía Benito Juárez C.P. 03100, Ciudad de México, R.F.C. SMM050627V48  
 Spin Master Ltd., 225 King Street West, Toronto ON M5V 3M2 Canada  
 Spin Master Inc., PMB #10053, 300 International Drive, Suite 100, Willamsville, NY 14221  
 Spin Master International B.V., Kingsfordweg 151, 1043 GR Amsterdam, NL  
 Spin Master Australia Pty Ltd, Suite 101, Level 1, 18-24 Chandos Street, St Leonards, NSW 2065, 1800 316 982  
 Spin Master Toys UK Ltd, Boston House, Boston Drive, Bourne End, Buckinghamshire, SL8 5YS, UK  
 Импортёр: ООО «Спин Мастер РВС», Россия, Москва 117638 Ордынская ул. 2, Бизнес-центр «Лотос», башня С,10 эт. Тел.: 8 800 301 38 22



MADE IN VIETNAM / FABRIQUÉ AU VIETNAM / HECHO EN VIETNAM / СДЕЛАНО ВО ВЬЕТНАМЕ / VIETNAM'DA ÜRETİLMİŞTİR  
 T17770\_0001\_20137917\_GML\_IS\_170(PAW\_Pys\_Catpack\_Payset\_TRGX\_F22)



ASSEMBLY MONTAGE MONTAJE ZUSAMMENBAU MONTAGE MONTAGGIO MONTAGEM СБОРКА  
 SKŁADANIE SESTAVENÍ MONTÁŽ ÖSSZEÁLLÍTÁS ASAMBLARE ΣΥΝΑΡΜΟΛΟΓΗΣΗ ΣΑΣΤΑΥΛΙΑΝЈЕ  
 СЛОБЈАВАНЕ SESTAVLJANJE MONTAJ 装配体

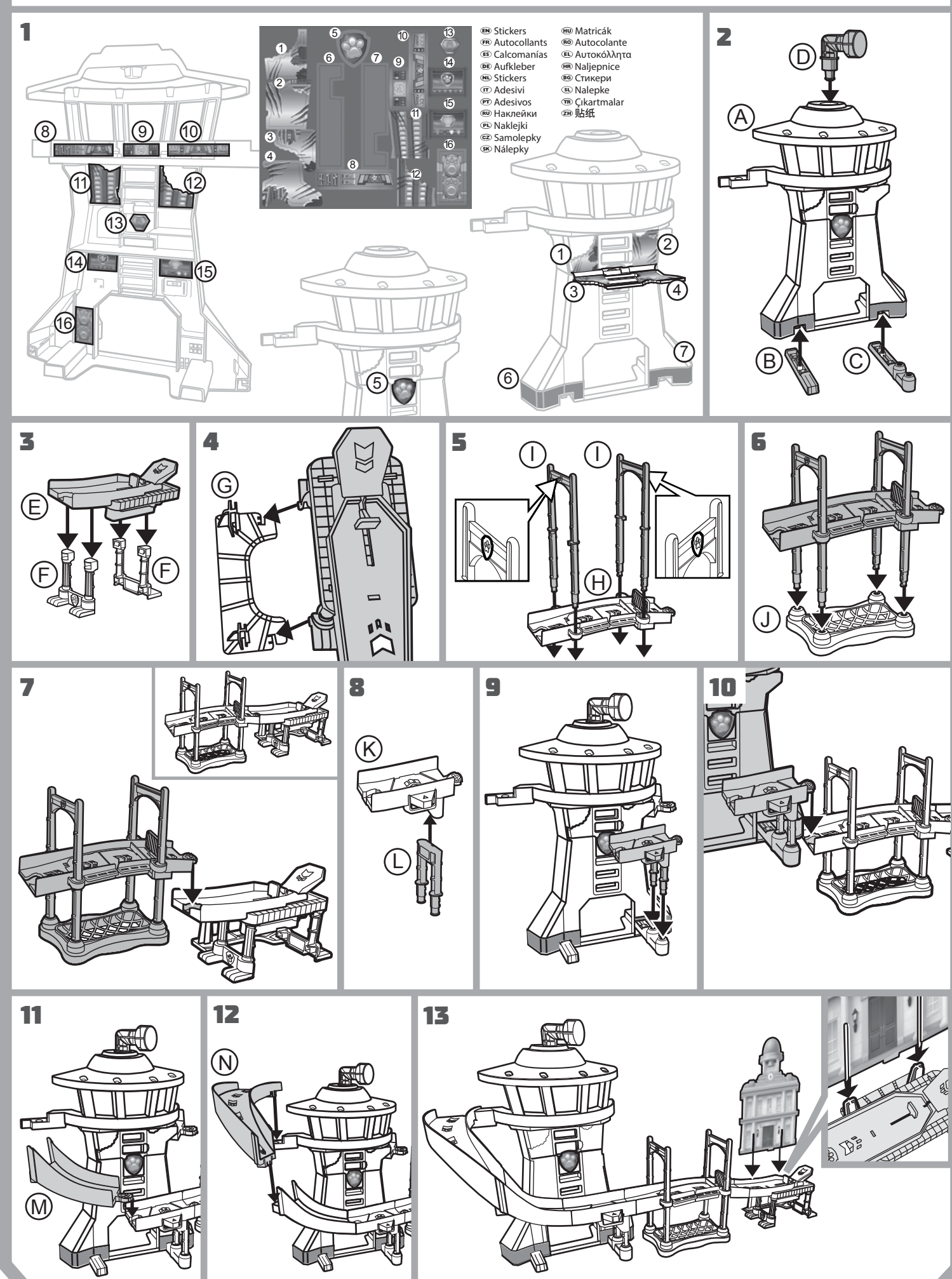

LET'S PLAY COMMENT JOUER CÓMO JUGAR SPIELEN SPELEN COME GIOCARE VAMOS BRINCAR НАЧАЛО ИГРЫ  
 POBAWAMY SIĘ PRUBĚH HRY HRA A JÁTEK MENETE HAI SÁ NE JUCAM AZ JÁTEGME VAMOS BRINCARMO DA IGRAEM  
 ZÁČNIMO Z IGRO HAYDI OYNAYALIM 开始游戏

